

郑州建斌电子科技有限公司

拉曼光谱分析报告

报告编号: LM20240403165448-152

样品名称	金刚石微粉	委托单位	亚龙
型号规格	D50=62 锋利型	样品状态	粉末
样品编号	/	检验类别	常规检验
产品批号	/	检验方法	KBLM-II 金刚石微粉拉曼分析仪-联机运行
样品产地	/	委托时间	2024-04-03
检测项目	微粉品级	检验时间	2024-04-03 16:54:48

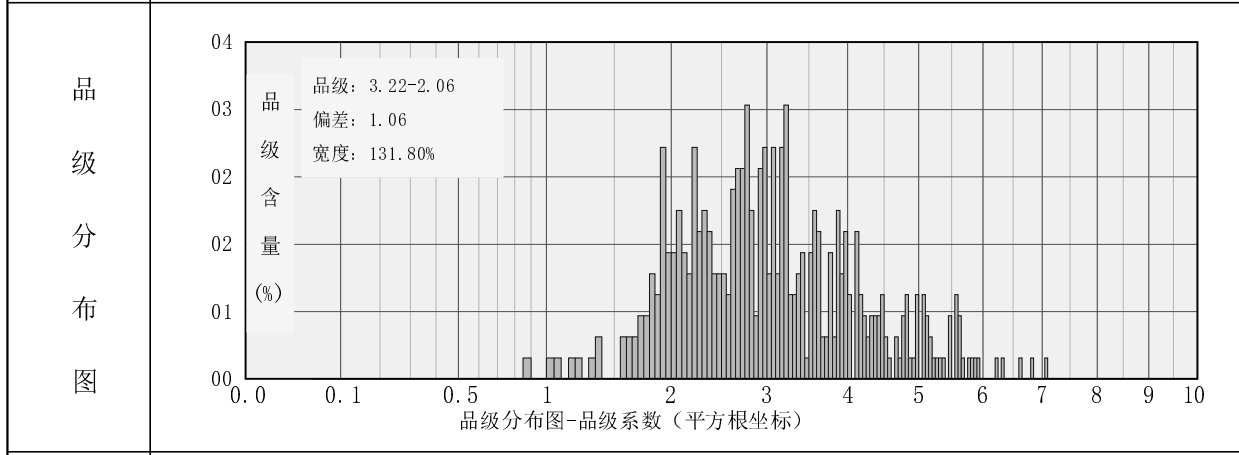
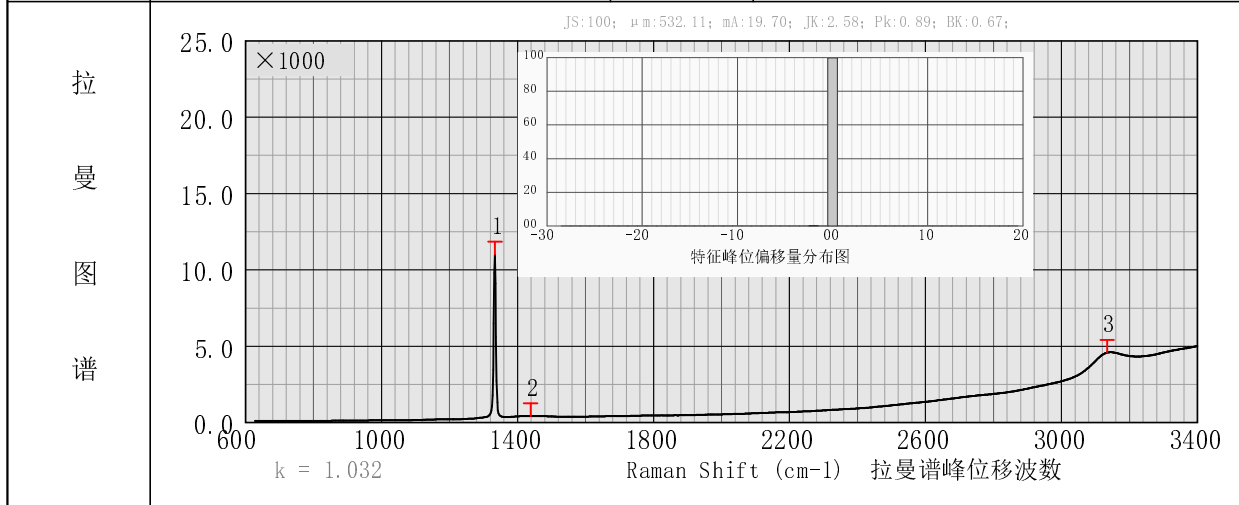

分析数据	谱峰序号	谱峰峰位	谱峰强度	峰位荧光
	1	1333.8 (0.0)	10666.0	385.5 (208)
	2	1434.8	54.3	410.8
	3	3133.4	1024.2	4005.1
	综合品级系数: 3.22-2.06		品级分布宽度%: 131.80	

备注

1、品级系数第一个数字代表品级, 第二个数代表特征峰强度; 品级相近, 峰值高品级高。
2、分布宽度, 代表品级集中度; 分布宽度越小, 说明品级集中度越高。

批准:

审核:

主检:

郑州建斌电子科技有限公司

拉曼光谱分析报告

报告编号: LM20240403163813-150

样品名称	金刚石微粉	委托单位	亚龙
型号规格	D50=62 普通型	样品状态	粉末
样品编号	/	检验类别	常规检验
产品批号	/	检验方法	KBLM-II 金刚石微粉拉曼分析仪-联机运行
样品产地	/	委托时间	2024-04-03
检测项目	微粉品级	检验时间	2024-04-03 16:38:13

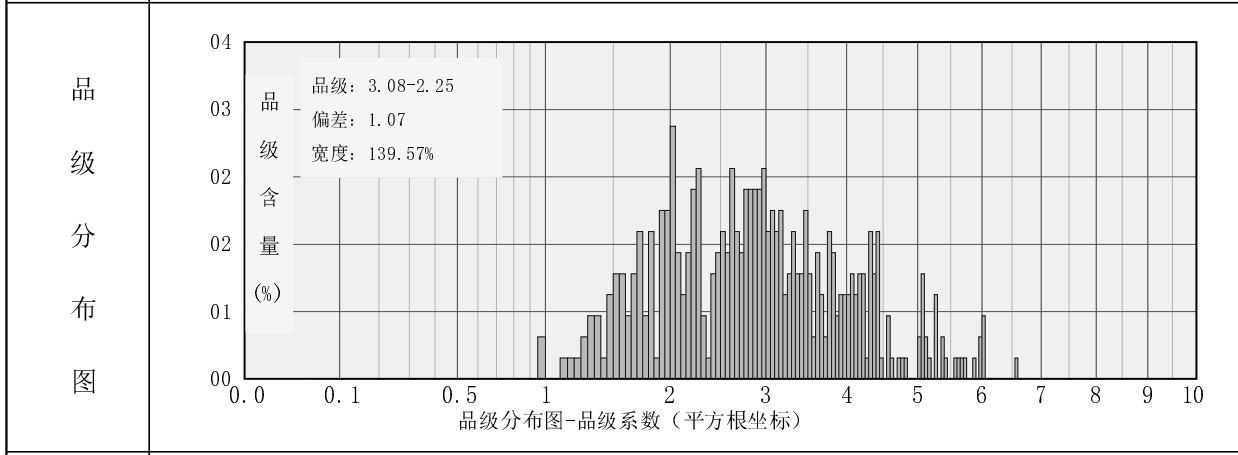
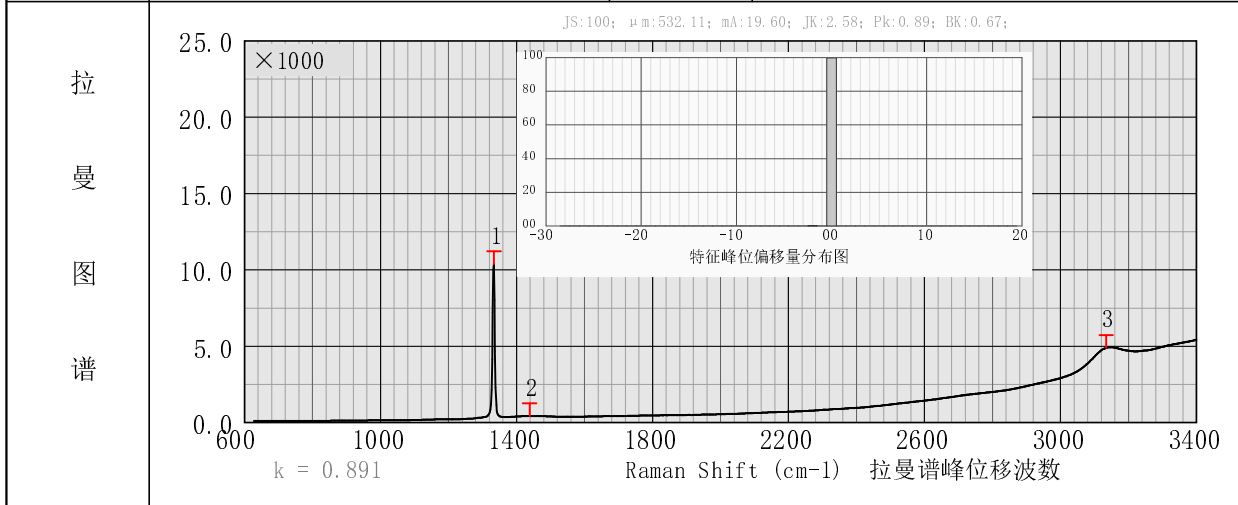

谱峰序号	谱峰峰位	谱峰强度	峰位荧光
1	1333.8 (0.0)	10048.0	382.2 (199)
2	1434.3	51.7	409.8
3	3134.4	1053.7	4269.1
综合品级系数: 3.08-2.25		品级分布宽度%: 139.57	

备注

1、品级系数第一个数字代表品级, 第二个数代表特征峰强度; 品级相近, 峰值高品级高。
2、分布宽度, 代表品级集中度; 分布宽度越小, 说明品级集中度越高。

批准:

审核:

主检: